

J. Nr 20/1917-18

Roskilde den 16 Maj. 1917.

Undertegnede tillader sig herved, at ansøge om Tilladel-
se til, ved Ejendommen paa Matr. No. 187a af Roskilde Bygrunde,
at opføre det paa medfølgende Tegning angivne Cykleskur, der er
tænkt beliggende langs Fattiggaardens Skellinie, og sammenbygget
med et Cykleskur, som opføres samtidig ved K.F.U.M. Matr. 187b og
207i. Skuret opføres af Stens Murværk.

187^a Areal - 435,3 m²

Forkørs 180
Cykleskur 6,5
186,5 m²
1/6 31,1
217,6

186,5
248,8 m²

Approberes
Gebyr 3 Kr.

Roskilde 17/5-1917

H.F.M.
Bygningsinspektør

Ærbødigst

CARL MØLLER.

Byggeskriv til K.F.U.M. og Hæboejere

J. Nr. 19/1917-18

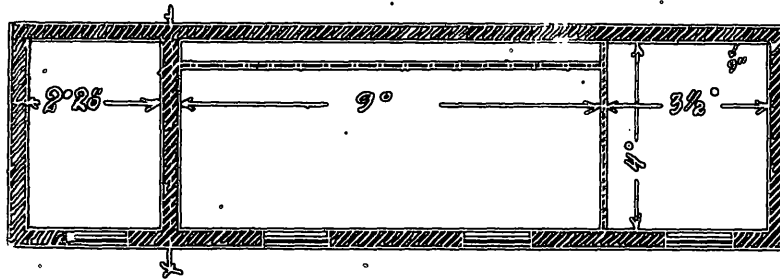
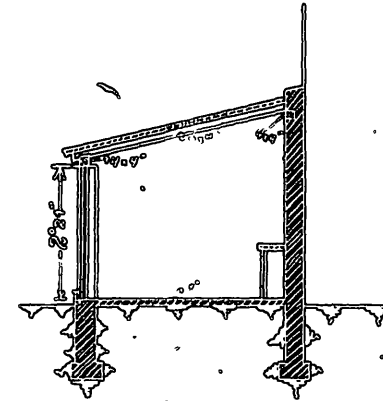
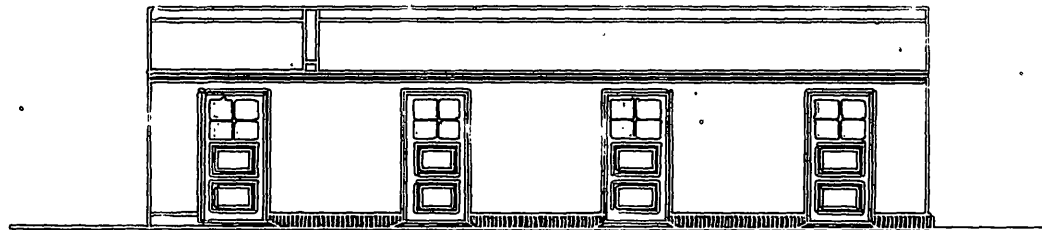

Approberes
Gebyr. Kr.

Roskilde 19/5 1917

K.F. M. Jensen
Bygningsinspektør

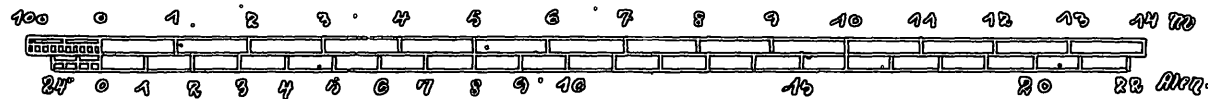

Carl M. Jensen

Beliggenhedsplan til K.F.Z.M. og Naboejendom (1:200 v. St.)

J. Nr. 19/1917-18

Matr. Nr. 187 § og 207 §

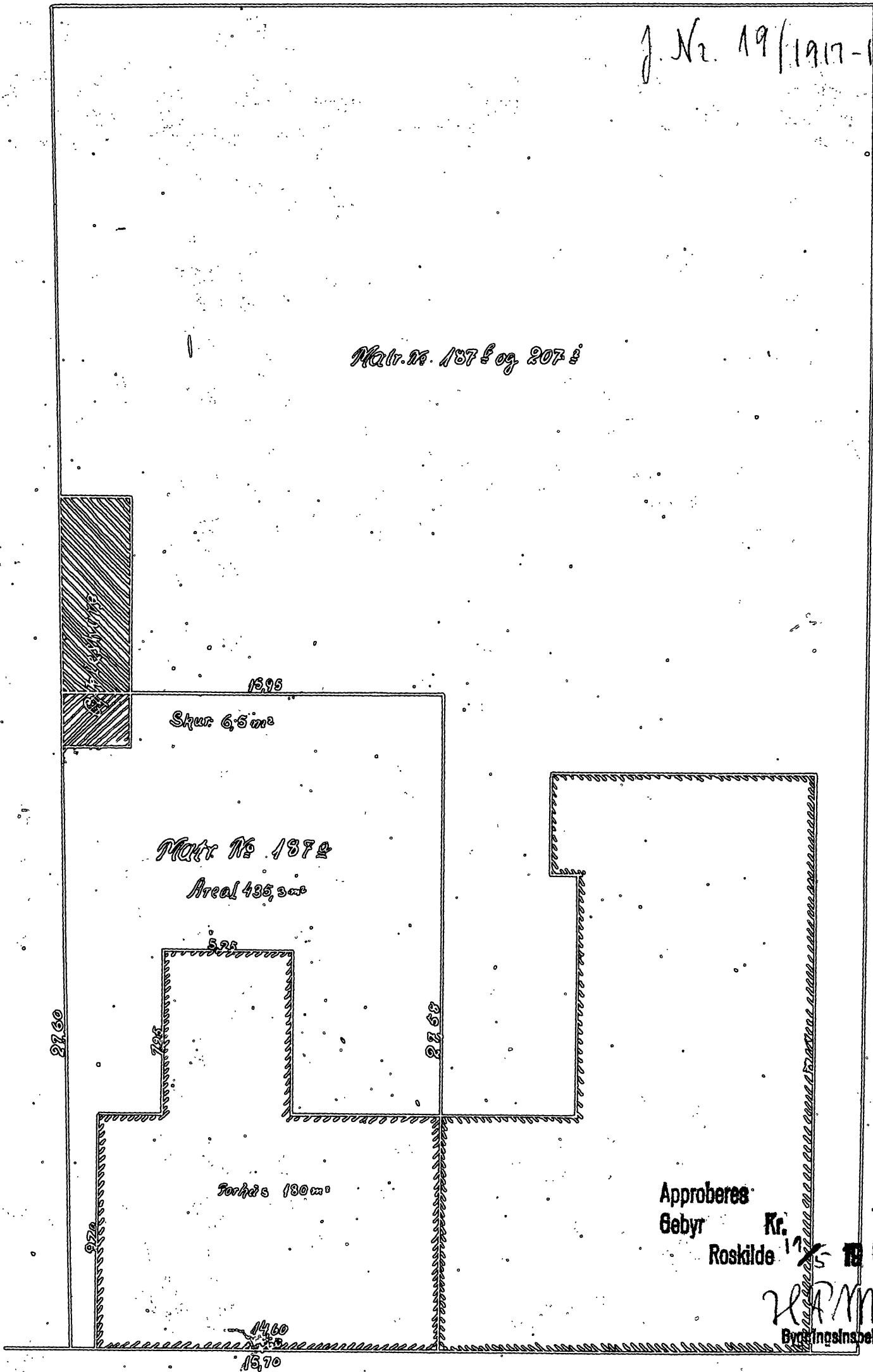

Østvej

Approberes
Gebyr Kr. 17
Roskilde 17

H. P. M. M. M. M. M.
Byrettingsinspektør

Bredgade.

Carl Møller.

Løstleshier til K.F.U.M. og Naboejendom.

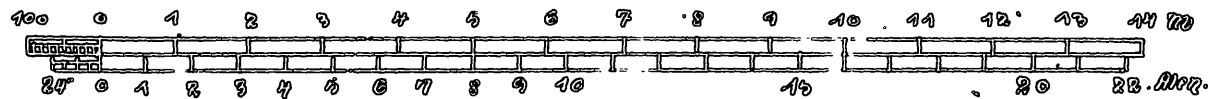
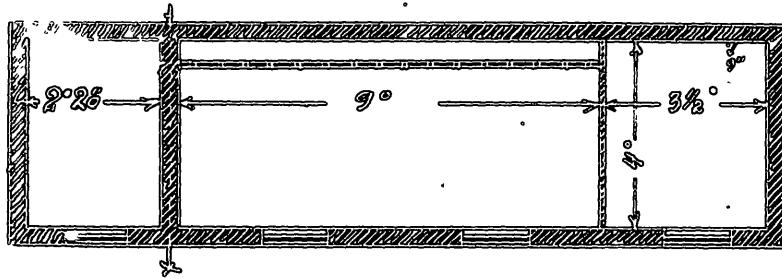
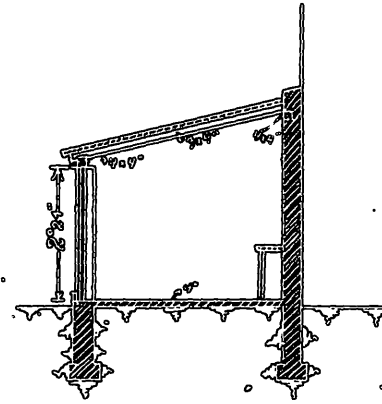
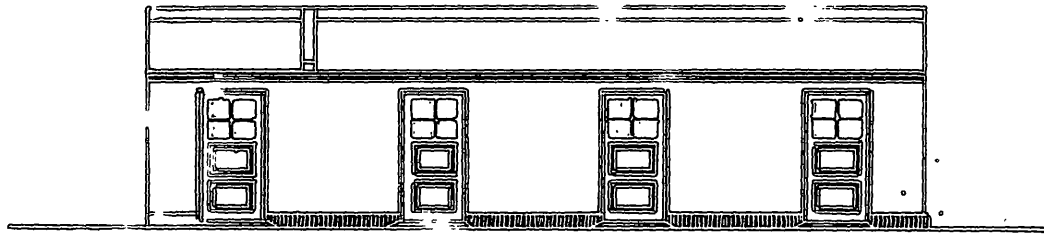

Carl Müller.

Beliggenhedsplan til N.F.U.M og Naboejendom (1:200 v. St)

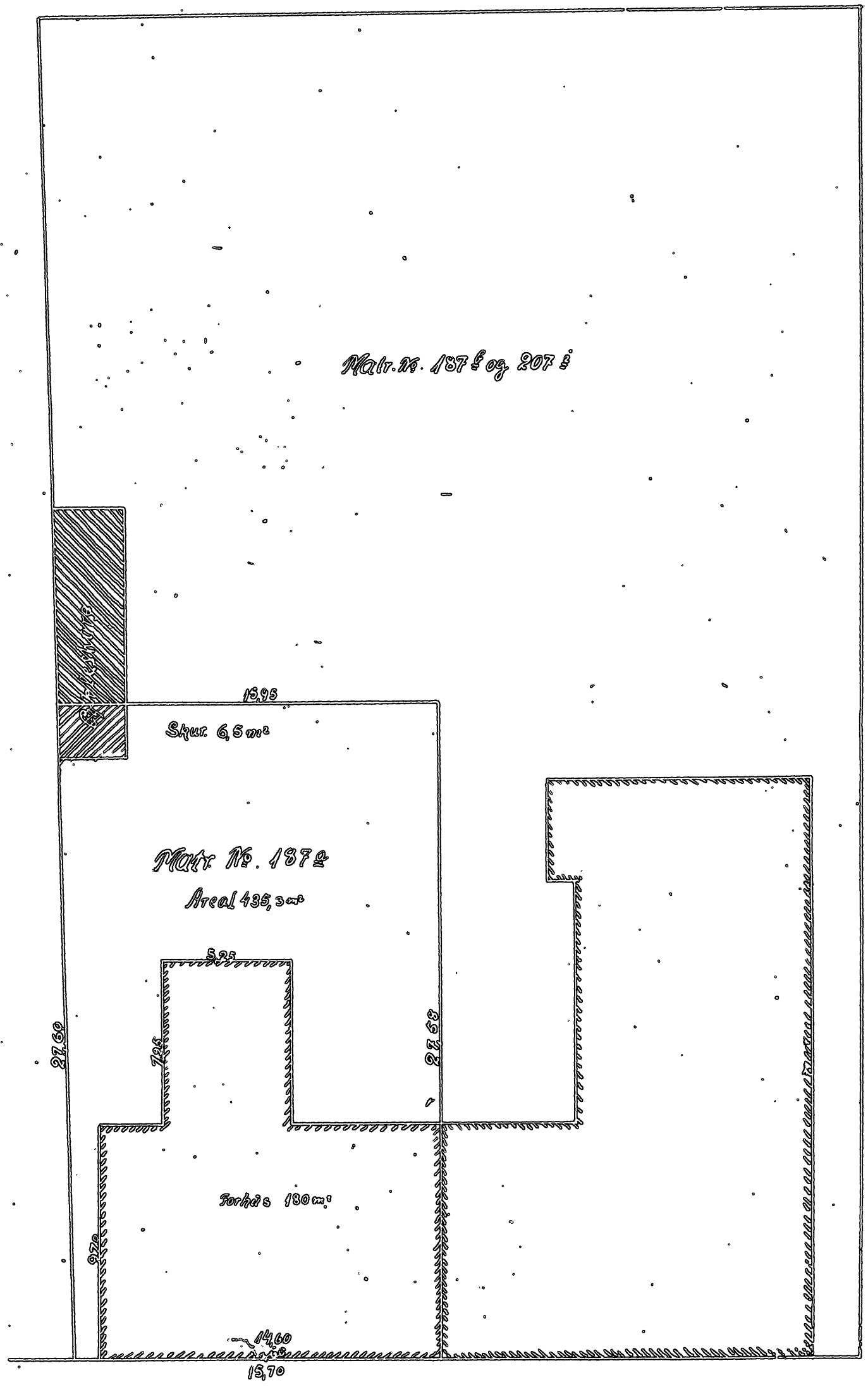

Østvej

Bredgade.

Carl Møller

J. Nr. 19/1917-18

Roskilde den 16 Maj. 1917.

Undertegnede tillader sig herved, at ansøge om
Tilladelse, til ved K.F.U.M.s Bygning paa Matr. No. 187b og 207i
af Roskilde Bygrunde, at opføre det paa medfølgende Tegning angivne
Cykleskur, der er tænkt beliggende langs Fattiggaardens Skellinie,
og sammenbygget med et Cykleskur, som opføres samtidig, ved Naboej=
endommen Matr. 187a. Skuret opføres af Stens Murværk.

Approberes

Gebyr 3. Kr.

Roskilde 19/5-1917

WFM

Bygningsinspektør

Ærbødigst

— Areal af 187^b, 207ⁱ = 3214 o. Al ~ 1280,6 m² CARL MØLLER.

Navnbyggen 295,75 m² v 3 Unger
÷ 6 — 49,3
345,0 m²

Bygher

CxS

18,0
÷ 3
365,0

Byggeskriv til H.F.U.M. og Naboeredom.

J. Nr. 20/1917-18

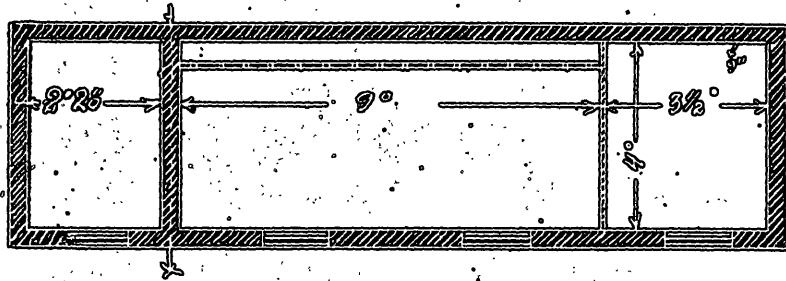
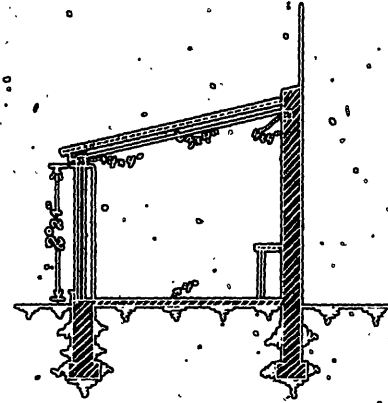
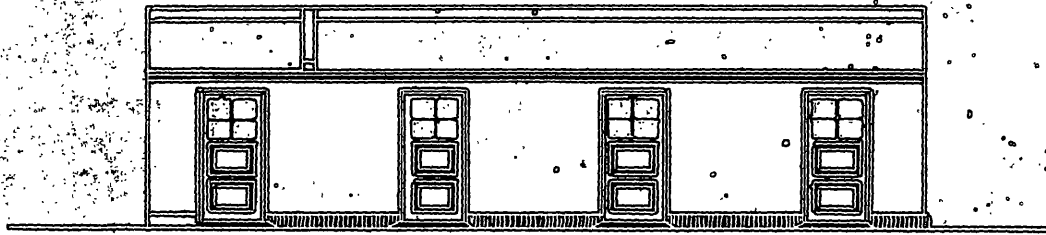

Approberes
Gebyr

Kr.

Roskilde 17/5 1917

W.F.M.
Bygningsinspektør

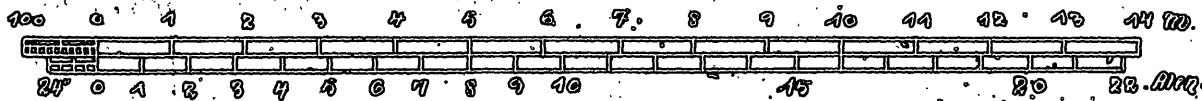

Carl ...

Beliggenhedsplan til K.F.Z.M og Naboejendom (1:200 v

J. Nr. 20/11

Matr. Nr. 187 f og 207 f



Skur 6,5 m²

Matr. Nr. 187 f

Areal 435,3 m²

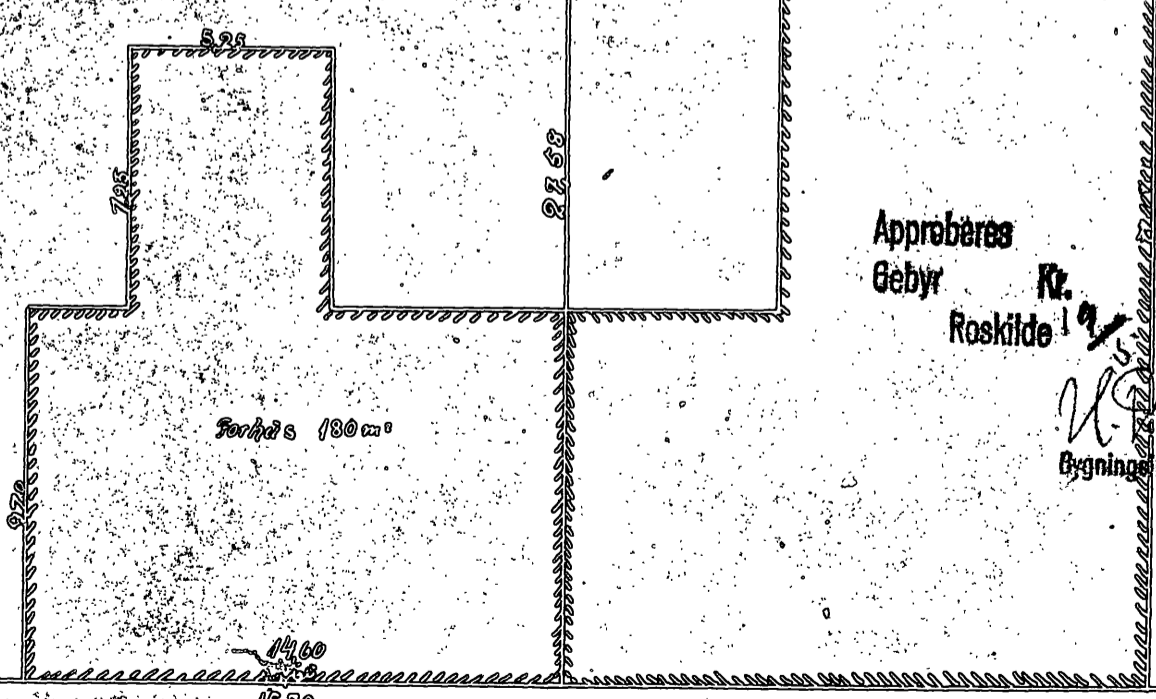

Approberes
Gebyr

Rz.
Roskilde 19/5 1917

[Signature]
Bygningsspektør

Bredgade.

Carl Møller

Beliggenhedsplan til T.F.Z.M. og Måboejendom (1:200 v. St)

J. Nr. 19/1947-18

Måtr. Nr. 187 & 207

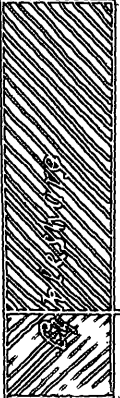

13,95

Skur 6,5 m²

Måtr. Nr. 187

Areal 435,3 m²

5,25

2,25

21,50

Forhals 180 m²

27,60

9,24

14,60

15,70

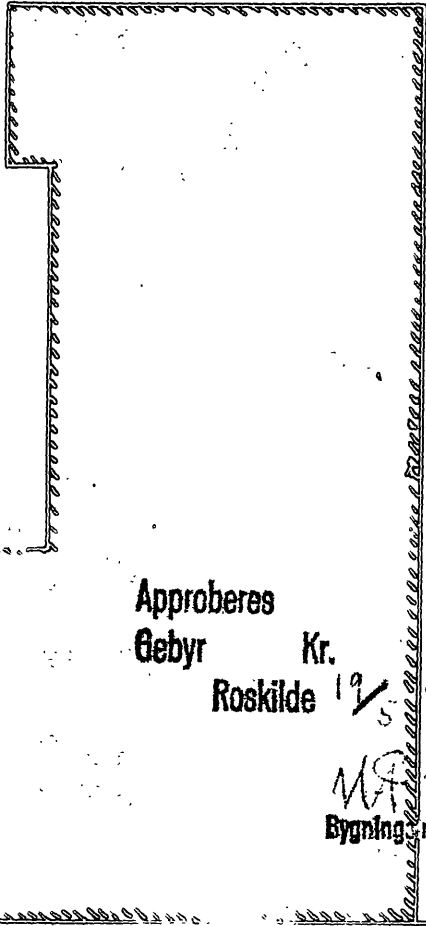

Stiervej

Approberes
Gebyr

Kr.

Roskilde 19/5 1917

M.F.M.
Bygningsspektør